NEUHEITEN

zum 18.05.2018

31 Neuheiten von

C Major
Opus Arte
MDG
Pentatone
Varèse Sarabande
Gramola
Tudor
WERGO
KAIROS
Metier
Preiser

Bregenz für Kenner

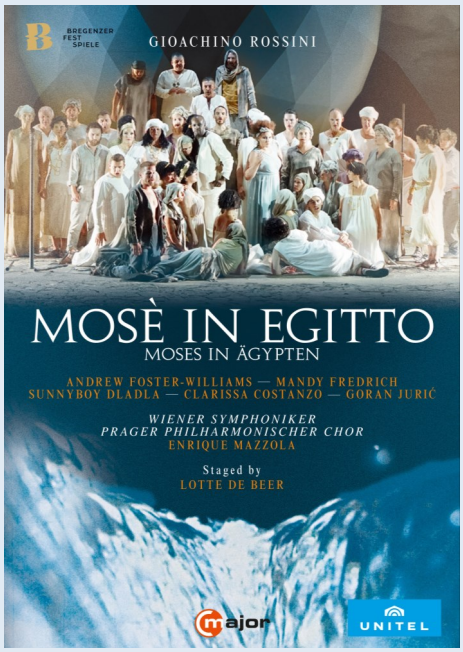

744808

745208

OA1265D

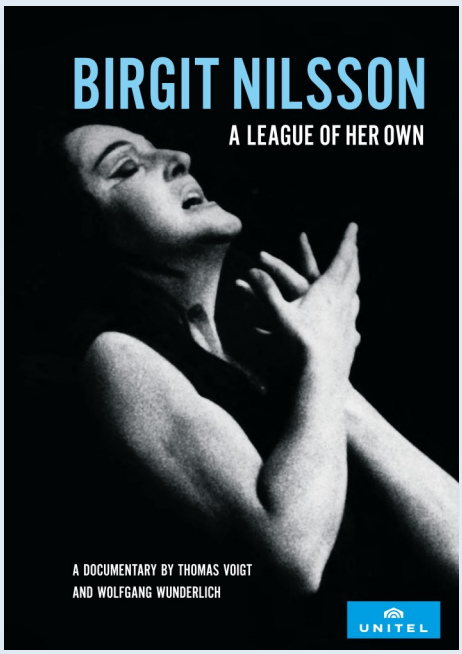

800008

© 2018 Naxos Deutschland Musik & Video Vertriebs GmbH · Gruber Str. 70 · D 85586 Poing
Tel: 08121-25007-40 · Fax: -41 · info@naxos.de · Händlerservice: Tel: 08121-25007-20 Fax: -21
service@naxos.de · www.naxos.de · www.facebook.com/NaxosDE · blog.naxos.de

Bregenz für Kenner

Mosè in Egitto

Gioachino Rossini

Andrew Foster-Williams
Mandy Fredrich
Sunnyboy Dladla
Clarissa Costanzo
Taylan Reinhard
Goran Juric
Matteo Macchioni
Dara Savinova

Wiener Symphoniker

Prague Philharmonic Choir

Enrique Mazzola

C Major

150 Min.

Fach: Oper

744808
2 DVD (3D)

8 14337 01448 3

744904
1 Blu-ray (D6)

8 14337 01449 0

- Die neueste Aufzeichnung bei den **Bregenzer Festspielen** aus dem Hause **C Major Entertainment**
- ***Mosè in Egitto*** ist aufgrund seiner enormen Anforderungen an alle beteiligten eine **Rossini-Rarität**
- Die hervorragende Besetzung der **Bregenzer Festspiele** und **modernste Aufnahmetechniken** machen die Produktion zu einem **audiovisuellen Highlight**

Während beim Opernfestival von Bregenz die Masse der Zuschauer auf die Seebühne blickt, wo stets technisch aufwendige Produktionen mit hohen Schauwerten zur Aufführung kommen, wissen die Opernkenner, dass die wahren Perlen des Festivals am Bodensee im Festspielhaus zu suchen sind. Hier hat es in den letzten Jahren immer wieder herausragende, ereignishafte Inszenierungen gegeben, die Publikum und Kritik gleichermaßen begeisterten.
2017 stand Rossinis Meisterwerk *Mosè in Egitto* auf dem Programm, das wegen seiner enormen Anforderungen an Bühnentechnik und Sängerensemble nur selten auf die Bühne kommt. Mit der hervorragenden Besetzung der Bregenzer Festspiele hingegen wird auch eine solch anspruchsvolle Oper zu einem Opernfest. Bei der Aufzeichnung kamen neueste technische Errungenschaften zum Einsatz, darunter Miniaturkameras auf der Bühne, ein gigantisches Aquarium sowie Tausende von Puppen und Modellbauten, die ein unglaublich opulentes, abwechslungsreiches Bühnenbild erzeugen, das keinen Moment langweilig wird.

8 14337 01422 3

742208

Carmen

Auch als Blu-ray erhältlich

8 14337 01406 3

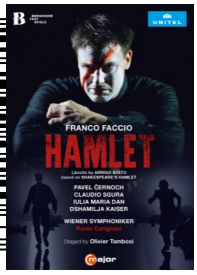

740608

Hamlet

Auch als Blu-ray erhältlich

Don Giovanni am Ort der Uraufführung

Don Giovanni
Wolfgang Amadeus Mozart

Simone Alberghini
Jan Stáva
Adrian Sampetrean
Irina Lungu
Katerina Knezíková
Julia Novikova
Dmitry Korchak
Jirí Bruckler

National Theatre Orchestra
Choir of National Theatre
Plácido Domingo

C Major
182 Min.
Fach: Oper
745208
2 DVD (3D)

8 14337 01452 0

745304
1 Blu-ray (D6)

8 14337 01453 7

- **Erstmals auf DVD & Blu-ray:** *Don Giovanni* aus dem **Nationaltheater in Prag**, dem Ort der Uraufführung
- Die Inszenierung stammt von **Oscar-Gewinner** Theodor Pištek, der für Bühnenbild und Kostüme der *Don Giovanni*-Szene im Film ***Amadeus*** verantwortlich war
- Die **hochkarätige Besetzung** wurde ausgewählt von niemand geringerem als **Placído Domingo**, der bei der Produktion auch das Dirigat übernahm
- Regisseur **Jiří Nekvasil** orientierte sich so weit wie möglich an den überlieferten Regieanweisungen der **Uraufführung**

„Don Giovanni"-Mitschnitte sind nichts Neues auf dem DVD-/Blu-ray-Markt, doch so etwas gab es noch nie: Zum ersten Mal ist Mozarts vielleicht bekannteste Oper auf DVD an der Stätte ihrer Uraufführung zu sehen: Das Nationaltheater in Prag bildete 1787 bereits die Kulisse für die allererste Aufführung von Mozarts „Don Giovanni".

Für diesen besonderen Anlass konnte niemand Geringerer als Oscar-Gewinner Theodor Pištek gewonnen werden, dessen Bühnenbild und Kostüme für die „Don Giovanni"-Szene aus dem Film „Amadeus" weltbekannt wurden. Die Produktion setzt zudem auf frische, unverbrauchte Stimmen, die von Weltstar Placído Domingo persönlich für diese Aufführung ausgewählt wurden. Domingo selbst übernahm für diesen Abend den Posten als Dirigent. Regisseur Jiří Nekvasil orientierte sich, wo möglich, indessen penibel an den überlieferten Regieanweisungen der Uraufführung von 1787, sodass mit dieser Produktion ein bislang nicht gekannter Grad an Authentizität erreicht werden konnte.

8 14337 01420 9

742008

I Due Foscari

Auch als Blu-ray erhältlich

8 14337 01431 5

743108

Le Nozze di Figaro

Auch als Blu-ray erhältlich

Die Legende: Birgit Nilsson zum 100.

Birgit Nilsson – A League of her Own

Birgit Nilsson
Plácido Domingo
Otto Schenk
James Levine
Nina Stemme
Jonas Kaufmann
Marilyn Horne
Christa Ludwig
Thomas Voigt
Wolfgang Wunderlich

C Major / UNITEL Edition
89 Min.
Fach: Dokumentation

800008
2 DVD (D4)

8 14337 01780 4

800104
1 Blu-ray (D6)

8 14337 01781 1

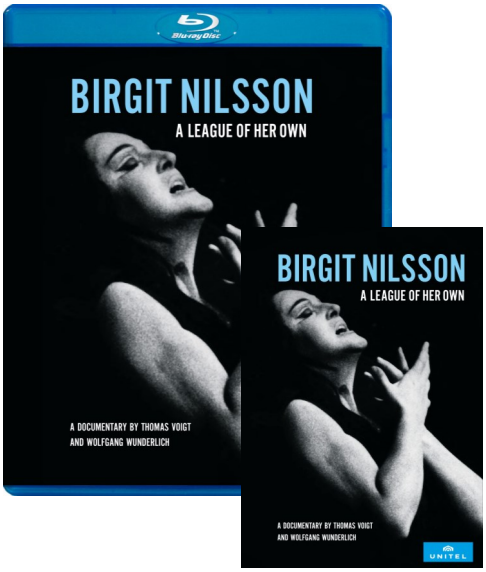

- **Birgit Nilsson** war eine der großen **Sopranlegenden** und erlangte Ende der 1950-er Jahre **weltweite Bekanntheit**
- Neben **nie gesehenem Filmmaterial** enthält diese Dokumentation Interviews mit Zeitzeugen und heutigen Klassikstars wie **Plácido Domingo**, **Jonas Kaufmann**, **Nina Stemme** u.v.m.
- Die **erste DVD-/Blu-ray-Veröffentlichung** der Produktionsfirma **Unitel** in Kooperation mit **C Major Entertainment** auf dem eigenen Label.

Es gibt Sängerinnen, die sind weltberühmt, und es gibt welche, die sind Legenden. Birgit Nilsson gehörte zu beiden Kategorien.

Selbst sonst zurückhaltende Zeitgenossen beschrieben ihre Stimme als Ereignis, als ewige Referenz, insbesondere im Wagner-Fach. Diese neu konzipierte Filmdokumentation zum 100. Geburtstag der Sopranistin enthält noch nie gesehenes Filmmaterial der Nilsson sowie zahlreiche Interviews mit Zeitzeugen. Die Regisseure Thomas Voigt und Wolfgang Wunderlich haben eine illustre Runde an Gesprächspartnern für diese Dokumentation gewinnen können, darunter u.a. James Levine, Marilyn Horne, Christa Ludwig, Otto Schenk, Plácido Domingo, Jonas Kaufmann und Nina Stemme.

Es ist die erste DVD-/Blu-ray-Veröffentlichung der Produktionsfirma Unitel auf dem eigenen Label.

8 14337 01450 6

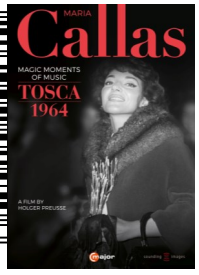

745008

Maria Callas: Tosca 1964

Auch als Blu-ray erhältlich

8 14337 01359 2

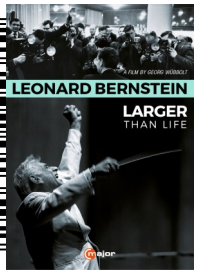

735908

Leonard Bernstein: Larger than Life

Auch als Blu-ray erhältlich

Mitreißend: Ballettumsetzung *1984* nach Orwells Erfolgsroman

1984
Jonathan Watkins

Tobias Batley
Martha Leebolt
Javier Torres
Hironao Takahashi
Giuliano Contadini
Kevin Poeung
Ashley Dixon
Victoria Sibson

Northern Ballet
John Pryce-Jones

Opus Arte
88 Min.
Fach: Ballett

OA1265D
1 DVD (4B)

OABD7241D
1 Blu-ray (7D)

- Ein mitreißendes Ballett, welches auf **George Orwells** ikonischem Roman ***1984*** basiert
- Das **Northern Ballet** hat sich mit **aufwendigen Ballett-Umsetzungen** einen **guten Ruf** erarbeitet.
- Der preisgekrönte Komponist **Alex Baranowski** ist für die **Musik des Balletts** verantwortlich und ist vor allem als Filmkomponist bekannt

Jonathan Watkins' Ballett *1984* ist nach dem gleichnamigen, bekannten dystopischen Roman von George Orwell konzipiert worden: Winston Smith lebt in einer Welt der totalen Konformität. Jede seiner Handlungen wird von „Big Brother" registriert, einem omnipräsenten Überwachungssystem. Als Winston auf Julia trifft, ändert dies alles: Er bricht aus dem Überwachungssystem aus und verliebt sich – mit fatalen Konsequenzen.

Die Ballettversion des bekannten Stoffs wird vom Northern Ballet getanzt, das sich schon häufig mit epischen Ballettumsetzungen beschäftigt und sich einen guten Ruf in dem Genre erarbeitet hat. Die Musik hat der preisgekrönte Komponist Alex Baranowski beigesteuert, der bislang vor allem als Filmmusikkomponist bekannt geworden ist.

OA1231D

Frankenstein

Auch als Blu-ray erhältlich

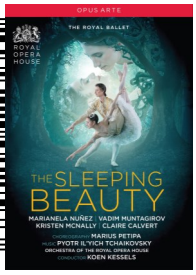

OA1257D

Dornröschen

Auch als Blu-ray erhältlich

Erstmals auf CD: Weigles *Meistersinger* aus Bayreuth

Die Meistersinger von Nürnberg

Richard Wagner

Franz Hawlata

Artur Korn

Michael Volle

Klaus Florian Vogt

Norbert Ernst

Michael Kaune

Chor und Orchester der Bayreuther Festspiele

Sebastian Weigle

Opus Arte

268 Min.

Fach: Oper

OACD9031D

4 CD (FH)

8 09478 09031 1

- Bisher nur auf DVD und Blu-ray erhältlich, nun **endlich auf CD: Die Meistersinger von Nürnberg bei den Bayreuther Festspielen 2008**
- Eine **sensationelle Besetzung** mit **Michael Volle, Klaus Florian Vogt, Michaela Kaune** und **Franz Hawlata**
- Neben den **herausragenden Sängern** wurde dabei auch Dirigent **Sebastian Weigle** allgemein sehr gelobt.

Diese mit Michael Volle, Klaus Florian Vogt, Michaela Kaune und Franz Hawlata bestens besetzte Live-Aufnahme der Meistersinger von Nürnberg erscheint hiermit zum ersten Mal überhaupt als CD-Album. Bislang war der Mitschnitt von den Bayreuther Festspielen ausschließlich als DVD und Blu-ray zu bekommen. Aufgrund der großen Nachfrage ist dieser bald schon historisch zu nennende Mitschnitt von 2008 nun auch in einer klanglich erstklassigen Fassung, sozusagen als „audio only"-Version erhältlich. Die Aufführung der Meistersinger schlug 2008 hohe Wellen. Über die Regie konnte man geteilter Meinung sein, aber die musikalische Darbietung unter der Leitung von Sebastian Weigle wurde allgemein sehr gelobt. Vor allem die hervorragende Riege der Sänger lieferte eine Bayreuth-Sternstunde ab, die auch in Jahrzehnten noch als Ton-Dokument von Rang Gültigkeit beanspruchen wird.

OA1041D

Die Meistersinger von Nürnberg

Auch als Blu-ray erhältlich

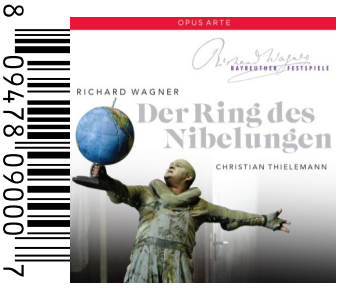

OACD9000BD

Der Ring des Nibelungen

"Hit" neben "Entdeckung"

Zoltán Kodály

Béla Bartók

Konzerte für Orchester

Rundfunk-Sinfonieorchester Berlin

Jakub Hrůša

- Eine der **erfolgreichsten Kompositionen des 20. Jahrhunderts** neben einer **unterschätzten Rarität**: Konzerte für Orchester von **Bartók und Kodály**
- Das **Rundfunk-Sinfonieorchester Berlin** dirigert vom **tschechischen Behlolávek-Schüler Jakub Hrůša** – Eine **Traumbesetzung** für dieses Repertoire
- Gewohnt hochwertiger **Hifi-Klang** aus dem Hause **Pentatone**

Pentatone

56 Min.

Fach: Sinfonik

PTC5186626

1 SACD (DE)

Belá Bartóks *Konzert für Orchester* ist eine der erfolgreichsten Kompositionen des 20. Jahrhunderts und ist aus den Spielplänen der Sinfonieorchester in aller Welt nicht wegzudenken. Ganz anders verhält es sich da mit dem *Konzert für Orchester* von Bartóks Landsmann, Zeitgenossen und Freund Zóltan Kodály: Das Stück wurde bislang nur selten eingespielt und konnte sich trotz unbestreitbarer musikalischer Reize, die keinesfalls hinter jenen des Bartók-Konzerts zurückstehen, nicht im internationalen Konzertbetrieb durchsetzen.

Für beide Kompositionen gilt, dass wir es inhaltlich mit zwei Hauptwerken des 20. Jahrhunderts zu tun haben, die zum besten gehören, was die klassische Moderne zu bieten hat.

Mit dem Rundfunk-Sinfonieorchester Berlin unter der Leitung vom Bamberger Musikdirektor, dem Tschechen und Behlolávek-Schüler Jakub Hrůša, standen dem High-End-Label Pentatone hervorragende musikalische Kräfte zur Verfügung, die alles an Dramatik und Dynamik aus diesen zeitlos faszinierenden Werken herauszukitzeln verstehen. Grandios, vor allem natürlich auch für Klangfetischisten!

PTC5186554

Dvorák: Sinfonische Variationen

PTC5186532

Dvorák: Ouvertüren

Beethoven espressivo: Manuel Fischer-Dieskau und Connie Shih

Sämtliche Cellosonaten

Ludwig van Beethoven

Manuel Fischer-Dieskau

Connie Shih

MDG

Fach: Kammermusik

MDG9032067

2 SACD (EE)

7 60623 20676 9

- Die **fünf Sonaten von Violoncello und Klavier** verdeutlichen exemplarisch die **drei verschiedenen Schaffensperioden**, in die das Werk Beethovens oftmals eingeteilt wird
- **Manuel Fischer-Dieskau** und **Connie Shih** widmen sich allen fünf Sonaten mit **großer Hingabe** und **feinfühligem Zusammenspiel**
- **Kammermusik der Extraklasse** im **2+2+2-Rundumklang**

Einen eigenen Kosmos in Beethovens Werk bilden die fünf Sonaten für Violoncello und Klavier. Nicht nur repräsentieren sie exemplarisch die drei Schaffensperioden des Titanen, sie bilden mit Bezügen untereinander auch eine überraschend geschlossene Werkgruppe, die sich über ein ganzes Komponistenleben erstreckt.

Grund genug für Manuel Fischer-Dieskau und Connie Shih, diesen Zyklus ganz neu – und erstmals in original 2+2+2-Rundumklang auf SACD – einzuspielen. Manuel Fischer-Dieskau und Connie Shih widmen sich diesem Opus Magnum mit Hingabe. Wie sich die beiden Künstler die Bälle zuwerfen, ist brillant. Von perlender Virtuosität bis zu sonorem Espressivo, von struktureller Klarheit mit deftig vorgetragenen Beethovenschen Akzenten bis zu geradezu verschwenderischem Klangrausch bietet diese Doppel-SACD Kammermusik der Extraklasse!

7 60623 16612 4

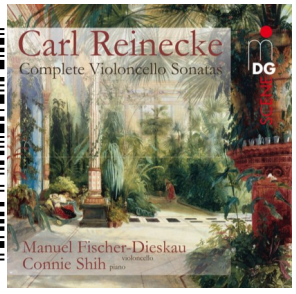

MDG6031661

Reinecke: Sämtliche Cellosonaten

7 60623 18416 6

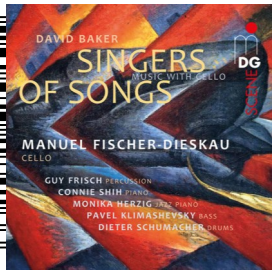

MDG9031841

Singer of Songs

Aschemeiers Akzente

...mit Perlenfischern und Klarinettenperlen

Les pêcheurs de perles
Georges Bizet

Julie Fuchs
Cyrille Dubois
Florian Sempey
Luc Bertin-Hugault
Orchestre National de Lille
Alexandre Bloch

PENTATONE
379 Min.
Fach: Oper

PTC5186685

2 SACD (EE)

Georges Bizets Oper Die Perlenfischer (*Les Pêcheurs de Perles*) stand seit jeher im Schatten von Bizets großem Opern-„Smash-Hit" *Carmen*. Während man dies vom Libretto her durchaus verstehen kann (Die Perlenfischer bieten eine wirklich etwas gestelzte Handlung), ist dies vom musikalischen Aspekt betrachtet kaum nachvollziehbar: Die Oper ist ebenso reich an herrlichen Arien wie *Carmen* und bezaubert vor allem durch wunderbare Gesangs-Duette, die jedem im Gedächtnis bleiben werden, der die Oper einmal gehört hat. Diese faszinierende Aufnahme stellt die Weltersteinspielung der vom Bärenreiter-Verlag rekonstruierten Fassung der Uraufführung von 1863 dar. Sie ist die authentischste und beste verfügbare Edition der selten eingespielten Oper. Eingespielt mit ausgewiesenen Fachleuten für dieses Repertoire, ist diese Einspielung ein Höhepunkt in der jüngeren Geschichte des Opernmitschnitts und für Bizet-Fans und -Kenner sowieso unverzichtbar.

Klarinettensonaten
Grigori Frid

John Finucane
Elisaveta Blumina

MDG

Fach: Kammermusik

MDG9032069
1 SACD (DD)

Mit politisch ambitionierten Opern ist Grigori Frid einem größeren Publikum auch außerhalb seiner russischen Heimat bekannt geworden. Seine Kammermusik ist weniger bekannt, dabei gibt es da Einiges zu entdecken, wie John Finucane und Elisaveta Blumina mit der Weltersteinspielung der beiden Klarinettensonaten eindrucksvoll unter Beweis stellen: Spielwitz und Klangschönheit, Virtuosität im Umgang mit Tonalität und Instrumentation zeigen ein kompositorisches Talent, das vom regen Austausch mit den Größten seiner Zeit geprägt ist.

Weitere Neuheiten zum 18.05.2018

99002
1 CD
(DA)
45 Min.

9 003643 990029

99138
1 CD
(DA)
57 Min.

9 003643 991385

Janacek,Leos
Streichquartette
Acies Quartett

Bartok,Bela
Violinkonzerte
Schmid,Benjamin/Boganyi/Pannon PO

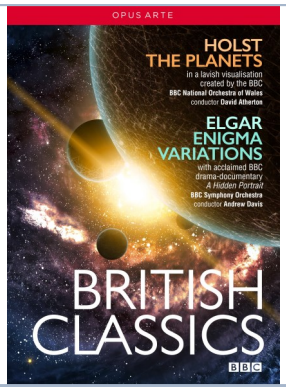

OA1266BD
2 DVD
(B7)
144 Min.

8 09478 01266 5

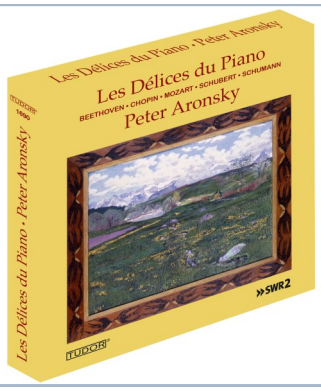

TUD1690
3 CD
(EH)
219 Min.

8 12973 01690 8

Holst,G./Elgar,E.
British Classics
Atherton,D./Davis,A./BBC NO of Wales/BBC SO

van Beethoven/Chopin/Mozart/Schubert/Schumann
Les Délices du Piano
Aronsky,Peter

3020675088
1 CD
(DC)
55 Min.

0 30206 75088 1

WER73622
1 CD
(DF)
58 Min.

4 010228 736229

Kaspar,Agatha
Kodachrome (OST)
Kaspar,Agatha

Paraskevaidis,Graciela
Libres en el sonido
Ensemble Aventure

Weitere Neuheiten zum 18.05.2018

Beethoven,Ludwig van	Gramola	99160
Klaviersonaten op.53 & 106	1 CD	(DA)
Beethoven,Ludwig van	82 Min.	9 003643 991606

Coluccino,Osvaldo	KAIROS	0015049KAI
Emblema	1 CD	(DD)
Coluccino,Osvaldo	53 Min.	9 120040 731953

Thuille,Ludwig/Poulenc,Francis	MDG	MDG6030287
Sextett op.6 für Klavier & Blasinstrumente	1 CD	(DD)
Russel Davies,Dennis/Stuttgarter Bläser-quintett		7 60623 02872 9

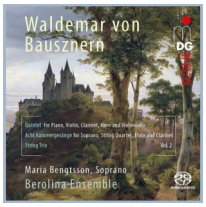

Bausznern,Waldemar von	MDG	MDG9482071
Kammermusik Vol. 2	1 SACD	(DD)
Bengtsson,Maria/Berolina Sensemble		7 60623 20716 2

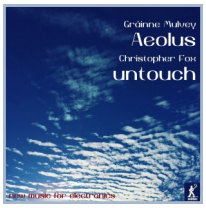

Mulvey,Grainne/Fox,Christopher	Metier	MDS29006
New Music for Electronics	1 CD	(DC)
Mulvey,Grainne/Fox,Christopher	24 Min.	8 09730 90062 4

Demopoulos,Panayiotis	Metier	MJD72405
Nina`s Clock	1 CD	(DC)
Demopoulos,Panayiotis	56 Min.	8 09730 24052 2

Trandafilovski,Mihailo	Metier	MSV28582
Diptych	1 CD	(DC)
Trandafilovski,Mihailo/Skaerved,Peter/ Kreutzer Quartet	75 Min.	8 09730 85822 2

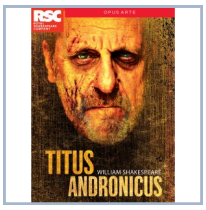

Shakespeare,William	Opus Arte	OA1263D
Titus Andronicus	1 DVD	(B7)
Shakespeare,William	186 Min.	8 09478 01263 4

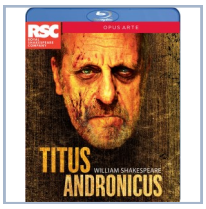

Shakespeare,William	Opus Arte	OABD7239D
Titus Andronicus	1 Blu-ray	(D6)
Shakespeare,William	186 Min.	8 09478 07239 3

Weitere Neuheiten zum 18.05.2018

Trampler,Tini	Preiser	PR91387
The Town in Between 1	1 CD	(DD)
Trampler,Tini/Playbackdolls		7 17281 91387 4

Trampler,Tini	Preiser	PR91388
The Town in Between 2	1 CD	(DD)
Trampler,Tini		7 17281 91388 1

Duncan,Robert	Varèse Sarabande	3020675798
Timeless (OST)	1 CD	(DA)
Duncan,Robert	63 Min.	0 30206 75798 9